A Matemática em União com o Dinheiro

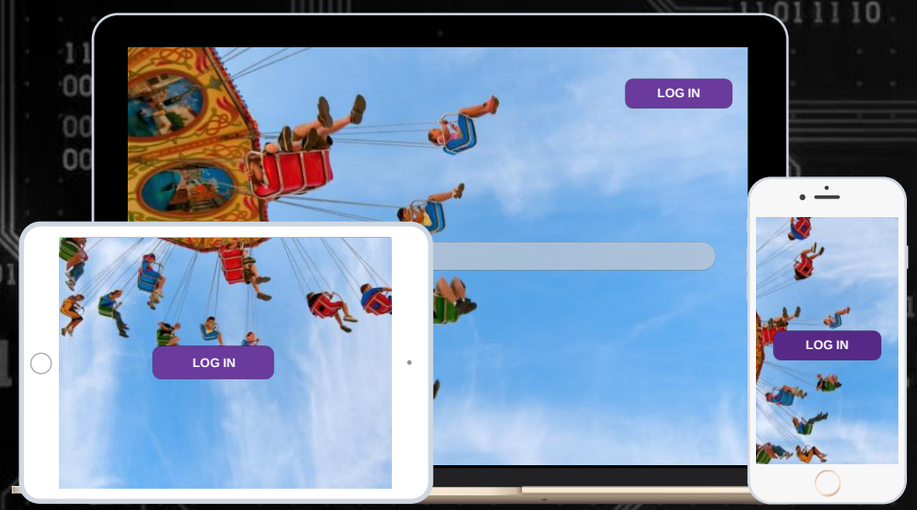

Use dispositivos pessoais.

Não abra e-mails desconhecidos.

Use redes privadas.

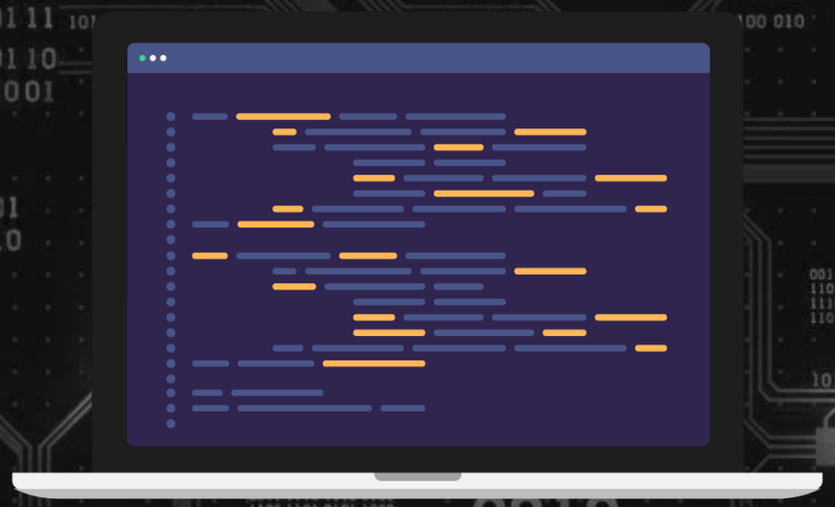

Instale aplicativos oficiais.

Canais Digitais, Riscos Reais.

Nomes:
- Tiago Fonseca. 10º2
- Tiago Lucas. 10º2
- Dylan Corte. 10º2

Evitar clicar em links incorporados em e-mails

Não use dispositivos alheios

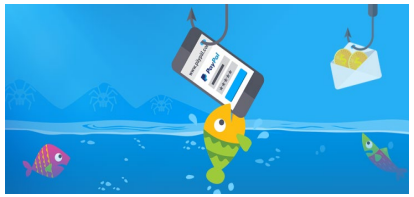

Instale aplicativos oficiais

A Matemática em União com o Dinheiro

Nome:

- Juan Brazão
- Santiago Peña
- Ezequiel de Sousa
- Alejandro Gouveia

Canais Digitais, Riscos Reais.

GLOBAL MONEY WEEK

A matemática em união com o dinheiro

Fraudes online

Para que saiba proteger-se é importante conhecer os riscos e as principais formas como se processam as fraudes na internet.

Spyware
Sem que o utilizador se aperceba, é instalado no seu dispositivo um programa malicioso que pode registar dados de maior melindre. Isto pode acontecer num momento do pagamento das suas compras *online ou no acesso ao homebanking*. Ou seja, quando estiver a registar informação mais sensível ou pessoal.

SIM card swap
Alguém usa o seu número de telefone – fornecido por si ou tirado das redes sociais – para, fazendo-se passar por si, pedir uma segunda via do seu cartão de telemóvel.
A partir desse momento, todas as chamadas e SMS que receber (incluindo as *passwords* que o seu banco lhe envia para fazer transações *online*) são direcionadas para este segundo cartão.

Escola Básica Secundária Gonçalves Zarco

Feito por: João V./Lucas/Karla/Ana
Turma:10ºA

Cibersegurança é a prática que protege computadores e servidores, dispositivos móveis, sistemas eletrônicos, redes e dados contra ataques maliciosos.

CYBERSEGURANÇA

Vantagens:

1-Serviço especializado
2- Proteção eficaz
3- Visibilidade
4- Disponibilidade
5- Proteção eficaz
6- Continuidade do negócio
7- Tranquilidade

Sérgio, Rodrigo, Beatriz e Lília

A Matemática em União com o Dinheiro

GLOBAL MONEY WEEK

Riscos associados aos canais digitais:

A contratação de produtos e serviços bancários nos canais digitais, por ser mais simples e por não implicar contacto físico do cliente bancário com a instituição, pode dificultar:

- A identificação do prestador do serviço bancário e a identificação e a autenticação dos clientes bancários perante o prestador;
- A segurança dos sistemas e das infraestruturas;
- A leitura e a compreensão da informação pré-contratual e contratual;
- A proteção de dados pessoais.

Sofia do Mar

Nicole Rodrigues

Ana Fernandes

Bárbara Camacho 11º1

Scam/Fraudes

As fraudes digitais são situações em que as informações que você utiliza na internet são usadas de maneira ilegal e com o objetivo de prejudicar quem foi vítima desse golpe. Essas fraudes costumam estar ligadas com vírus inseridos em links que recebemos por mensagens suspeitas

GLOBAL MONEY WEEK

Escola Básica Secundária Gonçalves Zarco

A MATEMÁTICA EM UNIÃO COM O DINHEIRO

Canais digitais, riscos reais.

Phishing

Spyware

Think before posting

SIM card swop

Patricia Silva
Ana Câmara
Mónica Aguiar
Paula Sanz

10º2

GLOBAL MONEY WEEK

A Matemática em União com o Dinheiro

Podemos gastar o dinheiro de forma a satisfazer necessidades ou desejos. Para evitar que o dilema entre querer adquirir e poder adquirir nos coloque numa má situação, devemos planear os nossos consumos e evitar as compras por impulso.

1

Aplicar o dinheiro

Fazer escolhas equilibradas e eliminar gastos desnecessários

2

Orçamento

Planear os nossos rendimentos e despesas

3

Riscos digitais

A identificação do prestador do serviço bancário, proteção de dados pessoais e segurança dos sistemas

Fraudes digitais

Apropriação indevida de dados pessoais e falsas propostas de aplicação de dinheiro

4

Segurança online

Utilizar apenas ligações à internet seguras e não partilhar dados pessoais

5

Ana Lindão, Angélica e Anna Jesus

GLOBAL MONEY WEEK

DIA DA MATEMATICA

De 21 a 27 de março de 2022 decorrerá a GLOBAL MONEY WEEK. É uma campanha anual de conscientização global sobre a importância de garantir que os jovens, desde cedo, estejam conscientes financeiramente.

A internet e as apps dos telemóveis permitem-nos fazer pagamentos e aceder a outros produtos e serviços financeiros. No entanto, a utilização destes canais digitais também apresenta riscos:

1.A identificação do prestador do serviço bancário e a identificação e a autenticação dos clientes bancários perante o prestador;

2.A segurança dos sistemas e das infraestruturas;

3.A leitura e a compreensão da informação pré-contratual e contratual;

4.A proteção de dados pessoais.

É organizado pela Rede Internacional de Educação Financeira da OCDE

Daniela Garcia
Paola Garcia
Paola Maestre

GLOBAL MONEY WEEK

Dia Internacional da Matemática
Global Money Week

A Matemática em União com o Dinheiro

Hoje em dia podemos aceder a serviços financeiros em qualquer altura e em qualquer lugar, através do computador, do telemóvel, de forma rápida e cómoda.

Mas há riscos associados que devemos ter em conta, não só quando fazemos pagamentos ou quando utilizamos o homebanking.

Entre as principais fraudes relacionadas com a utilização de canais digitais, destacam-se as seguintes:

- **Apropriação indevida de dados pessoais**
- **Falsas propostas de aplicação de dinheiro com remunerações elevadas através de contactos telefónicos, por e-mail ou outros meios;**
- **ofertas de concessão de crédito por parte de particulares ou outras entidades não autorizadas a fazê-lo;**
- **falsas promessas de recebimento de quantias avultadas de dinheiro, em troca de um pequeno pagamento prévio.**

Como podemos proteger os nossos dados pessoais?

- **Proteger os nossos códigos pessoais**
- **Confirmar os extratos bancários regularmente para verificar se não há movimentos estranhos.**
- **Utilizar apenas ligações à internet seguras, evitando aceder ao homebanking ou realizar transações financeiras a partir de redes de wi-fi públicas, por exemplo em cafés, restaurantes, hóteis...**
- **Não partilhar dados pessoais em fóruns públicos ou nas redes sociais.**

Riscos a nível financeiro no uso dos canais digitais

Phishing

Ocorre quando uma entidade desconhecida (hacker) se faz passar por uma instituição ou empresa e, através de mensagens fraudulentas de e-mail, de chamadas telefónicas (vishing), ou de mensagens de telemóvel (SMS) (smishing), tenta enganar um cliente bancário a divulgar informações pessoais, tais como coordenadas do cartão matriz, palavras-passe e números de contas bancárias.

Spyware

Ocorre quando um programa malicioso é instalado no computador, tablet ou smartphone do cliente sem que este se aperceba, com o objetivo de espiar o seu equipamento e os seus dados.

Este vírus pode ser inadvertidamente instalado pelo cliente ao fazer download de um ficheiro aparentemente inofensivo ou acionado através de um link ou ficheiro contido num e-mail malicioso.

Uma vez instalado, o programa deteta se o cliente está a aceder a uma página de internet protegida, como as páginas de homebanking, e regista os dados inseridos pelo utilizador, que depois podem ser usados indevidamente por outras pessoas.

João Nº10, Lucas Oliveira Nº 10, Pedro Sousa Nº14 e Tiago Corte Nº 18
11º1

A Matemática em união com o dinheiro

Riscos dos canais digitais

GLOBAL MONEY WEEK

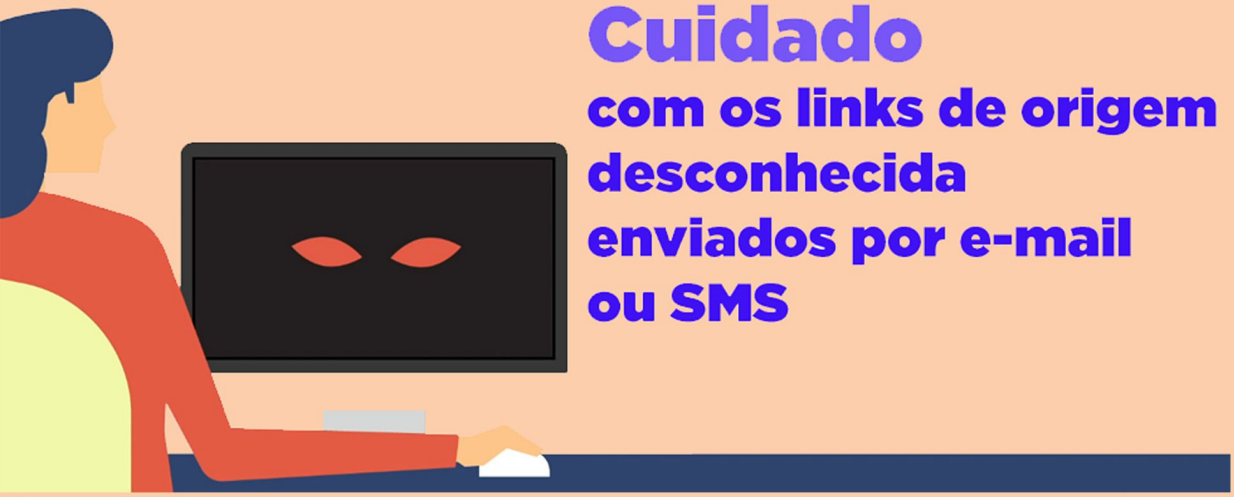

Cuidado

com os links de origem desconhecida enviados por e-mail ou SMS

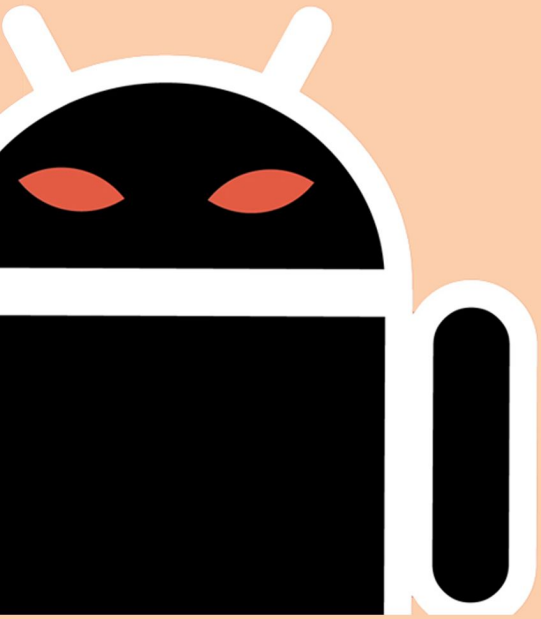

Descarregue

software apenas nas app oficiais

CMVM

COMISSÃO DO MERCADO DE VALORES MOBILIÁRIOS

Deverá contactar se tiver dúvidas, antes de investir.

António Rafael Nelson
11º2

A Matemática em União com O Dinheiro

Escola Básica Secundária Gonçalves Zarco

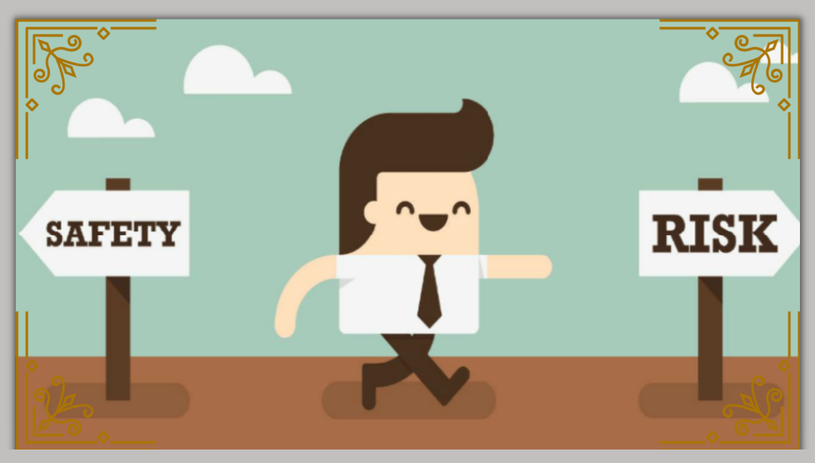

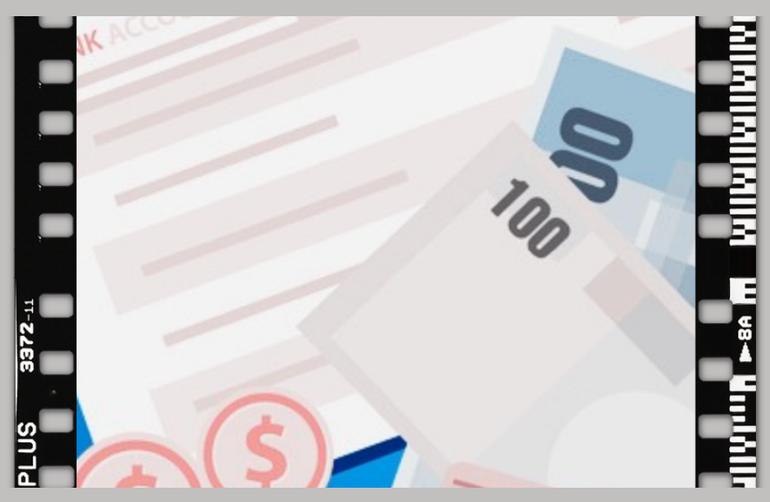

SOFTWARE MALICIOSOS

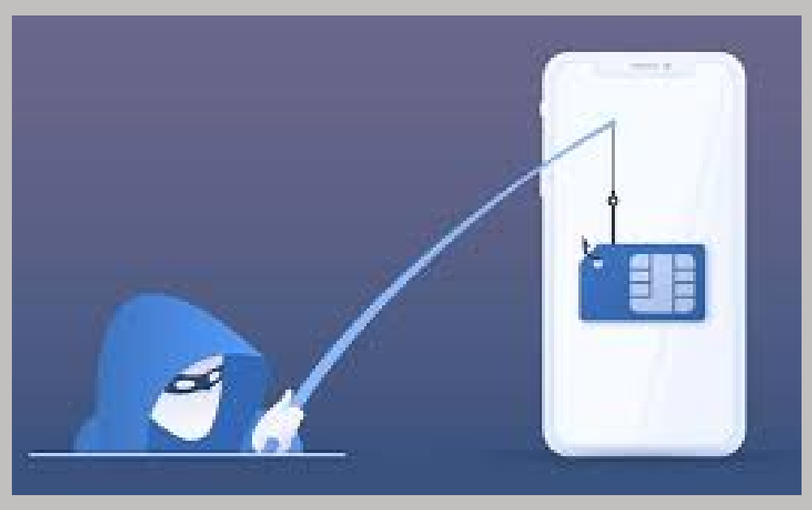

SIM Card Swap

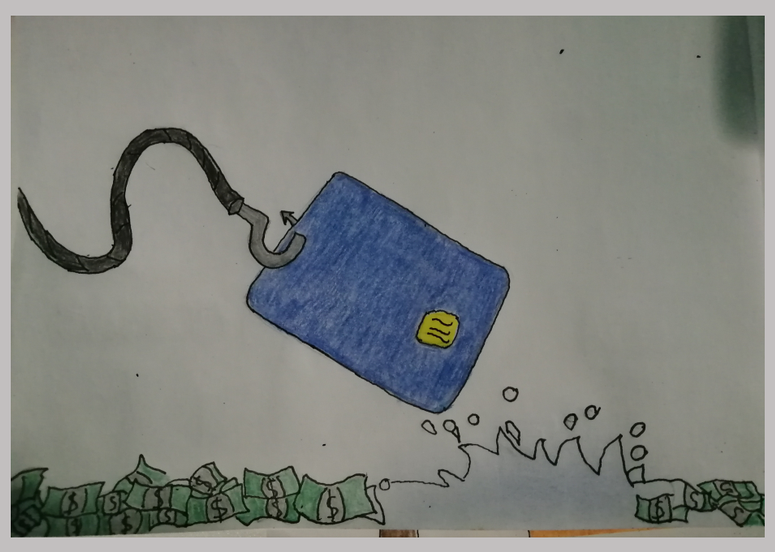

Roubo dos números bancários

Malware

Roubo de dados bancários

"Canais Digitais, Riscos Reais"

GLOBAL MONEY WEEK

Cátia Marques, Tiago Melo, Tiago Teixeira 10º2

A Matemática em união com o dinheiro

Riscos associados ao uso de canais digitais

A Matemática Em União Com O Dinheiro

Escola Básica Secundária Gonçalves Zarco

A Matemática em União com o Dinheiro

"CANAIS DIGITAIS RISCOS REAIS"

Pharming

Fraudes digitais

Spyware

Roubo de identidade

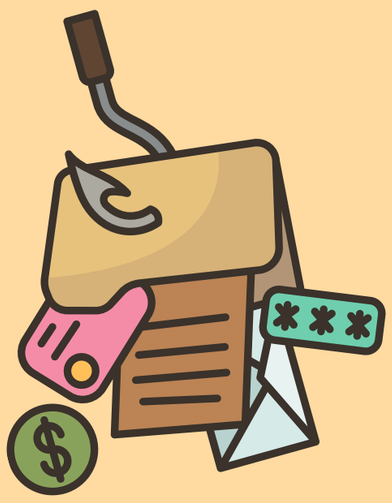

Phishing

Até na internet nos roubam

GLOBAL MONEY WEEK

Érica Rochinha; Bia Nunes;
Carlota Romão 11º3

A Matemática em União com o Dinheiro

Escola Básica Secundária Gonçalves Zarco

CANAIS DIGITAIS,

Roubo de identidades

Armadilhas Digitais

Fraudes Online

RISCOS REAIS.

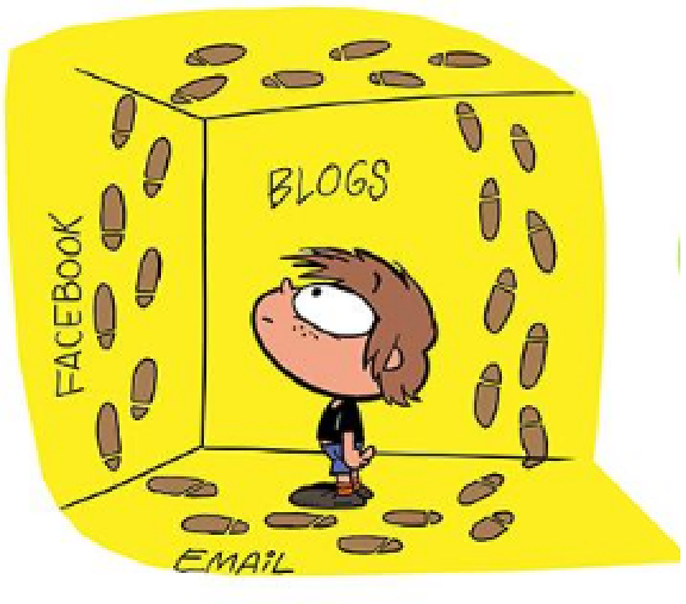

Pensa antes de publicar!

Proteção de Dados!

Cuidado com o que instalas ou clicas!

GLOBAL MONEY WEEK

Sara Azevedo; Jorge Freitas; Tomás Marques 11º3

Escola Básica Secundária Gonçalves Zarco

A Matemática em União com o Dinheiro

"CANAIS DIGITAIS...RISCOS REAIS"

phishing

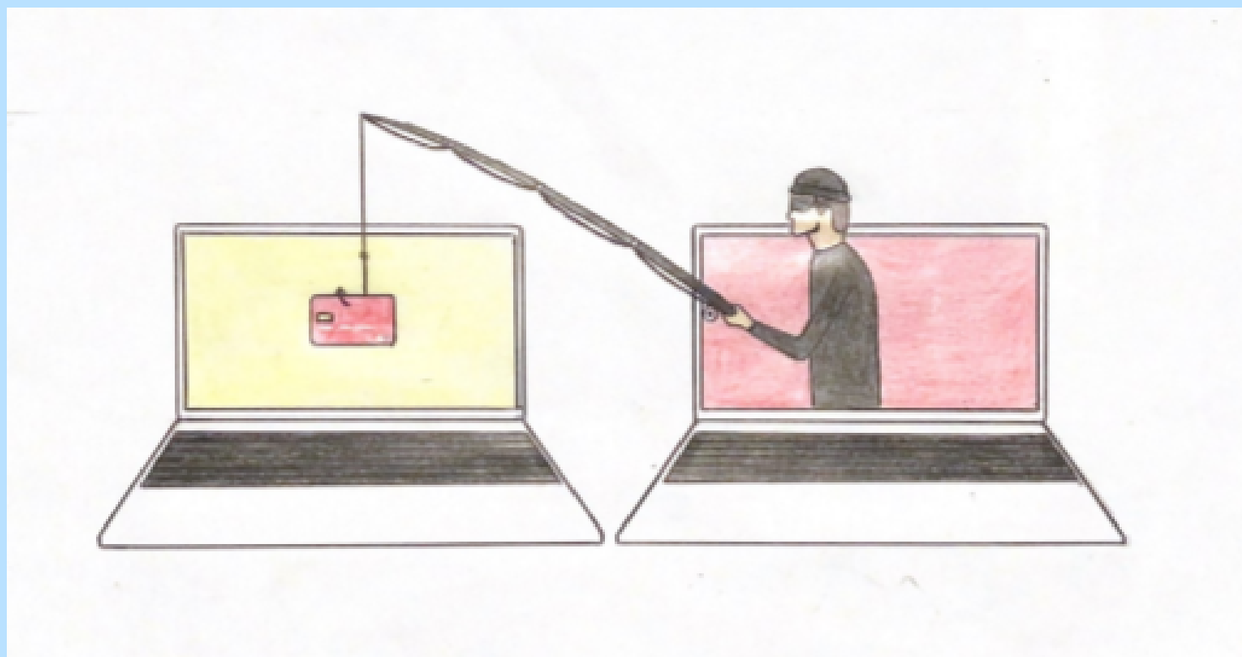

online shopping scams

weak passwords

GLOBAL MONEY WEEK

Miguel Jesus, Eduardo Ferreira, Diogo Andrade 11º3